

INSTRUCCIONES PARA CUMPLIMENTAR LA HOJA DE RESPUESTAS

A continuación deberá rellenar los siguientes datos en la PRIMERA PÁGINA con LÁPIZ (HOJA DE IDENTIFICACIÓN):

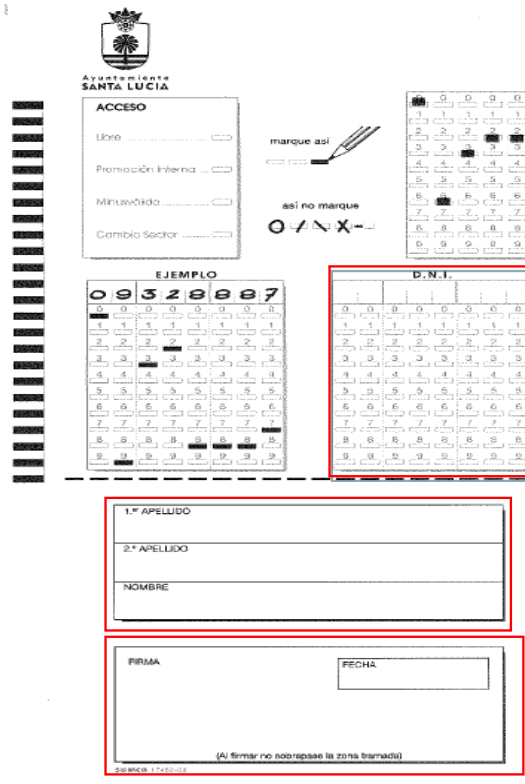

El formulario muestra el escudo del Ayuntamiento de Santa Lucía y el título "AYUNTAMIENTO SANTA LUCÍA".

ACCESO

Libre

Promoción Interna

Minusválido

Cambio Sector

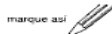
marque así 

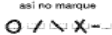
así no marque 

EJEMPLO

0 9 3 2 8 8 8 7

D.N.I.

1.º APELLIDO

2.º APELLIDO

NOMBRE

FIRMA

FECHA

(A) Firmar no sobrepasar la zona firmada

- Escriba CLARAMENTE su DNI-NIE sin letra(s) y rellene las casillas de los números correspondientes al DNI-NIE conforme al ejemplo indicado.
- Escriba CLARAMENTE sus Apellidos y Nombre.
- Firme en el recuadro indicado al pie de la hoja.
- Fecha (día del examen).

Código Seguro de Verificación	IV7DY6YZMH55VX6MQLVQF3QE4M	Fecha	27/06/2022 18:19:21
Normativa	Este documento incorpora firma electrónica reconocida de acuerdo a la ley 6/2020, de 11 de noviembre, reguladora de determinados aspectos de los servicios electrónicos de confianza		
Firmante	NOEMÍ NAYA ORGEIRA (Presidenta del Tribunal Calificador)		
Url de verificación	https://plataforma.santaluciagc.com/verifirma/code/IV7DY6YZMH55VX6MQLVQF3QE4M	Página	1/3



Rellene las respuestas, según las siguientes instrucciones:

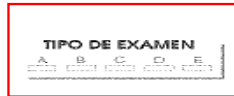

1. Rellene SIN SALIRSE del recuadro.
2. Solamente se podrá rellenar la casilla con lápiz nº2.
3. En caso de error o equivocación, borre la casilla con goma de borrar y vuelva a rellenar la casilla correcta con LÁPIZ nº2.
4. MARQUE LA LETRA correspondiente al modelo de examen que se le ha facilitado.
5. No está permitido hacer ninguna otra anotación en esta hoja de respuestas, ni dato alguno que conduzca a la identificación personal (nombre, apellidos, DNI, firma, marca, señal ni rasgo). El incumplimiento de tal extremo determinará la anulación de su ejercicio y la no corrección del mismo, quedando el aspirante infractor excluido del proceso selectivo.

Código Seguro de Verificación	IV7DY6YZMH55VX6MQLVQF3QE4M	Fecha	27/06/2022 18:19:21
Normativa	Este documento incorpora firma electrónica reconocida de acuerdo a la ley 6/2020, de 11 de noviembre, reguladora de determinados aspectos de los servicios electrónicos de confianza		
Firmante	NOEMÍ NAYA ORGEIRA (Presidenta del Tribunal Calificador)		
Url de verificación	https://plataforma.santaluciagc.com/verifirma/code/IV7DY6YZMH55VX6MQLVQF3QE4M	Página	2/3





0	0	0	0	0
1	1	1	1	1
2	2	2	2	2
3	3	3	3	3
4	4	4	4	4
5	5	5	5	5
6	6	6	6	6
7	7	7	7	7
8	8	8	8	8
9	9	9	9	9

TIPO DE EXAMEN

A	B	C	D	E
---	---	---	---	---

1	2	3	4	5
---	---	---	---	---

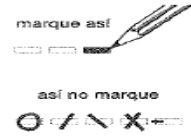

1	A	B	C	D	E	41	A	B	C	D	E
2						42					
3						43					
4						44					
5						45					
6	A	B	C	D	E	46	A	B	C	D	E
7						47					
8						48					
9						49					
10						50					
11	A	B	C	D	E	51	A	B	C	D	E
12						52					
13						53					
14						54					
15						55					
16	A	B	C	D	E	56	A	B	C	D	E
17						57					
18						58					
19						59					
20						60					
21	A	B	C	D	E	61	A	B	C	D	E
22						62					
23						63					
24						64					
25						65					
26	A	B	C	D	E	66	A	B	C	D	E
27						67					
28						68					
29						69					
30						70					
31	A	B	C	D	E	71	A	B	C	D	E
32						72					
33						73					
34						74					
35						75					
36	A	B	C	D	E	76	A	B	C	D	E
37						77					
38						78					
39						79					
40						80					

En Santa Lucía de Tirajana, a fecha de firma electrónica

La Presidenta del Tribunal Calificador

Código Seguro de Verificación	IV7DY6YZMH55VX6MQLVQF3QE4M	Fecha	27/06/2022 18:19:21
Normativa	Este documento incorpora firma electrónica reconocida de acuerdo a la ley 6/2020, de 11 de noviembre, reguladora de determinados aspectos de los servicios electrónicos de confianza		
Firmante	NOEMÍ NAYA ORGEIRA (Presidenta del Tribunal Calificador)		
Url de verificación	https://plataforma.santaluciagc.com/verifirma/code/IV7DY6YZMH55VX6MQLVQF3QE4M	Página	3/3

